Commission Intercommunale pour l'Accessibilité

Le 5 mars 2020

Ordre Du Jour :

- Point avec Cécile Ade, Chantale Desse et les autres représentants de Handicap

- Synthèse des travaux d'accessibilité du PAVE pour l'année 2019

- Proposition d'une candidature de représentant de handicap à la Commission

- Infos diverses :
. Retour sur les journées de l'accessibilité 2019
. Proposition de mutualisation : semaines du Handicap dès 2020
. Calendrier des commissions accessibilité 2020

Point avec Cécile Ade, Chantale Desse et les autres représentants de Handicap

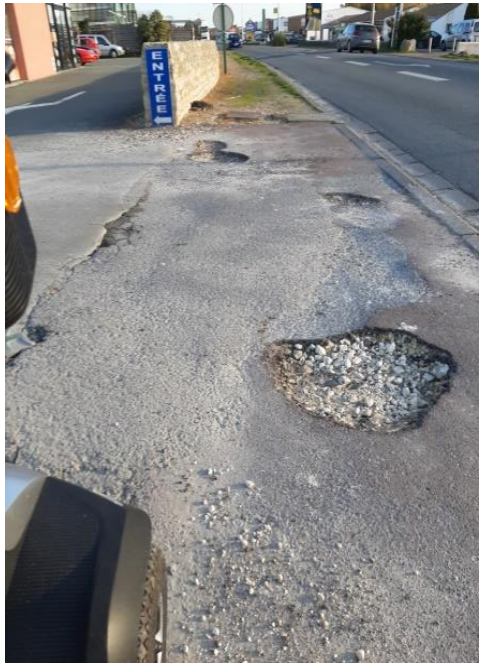

Avenue de Bel Air, Saint-Pierre d'Oléron

Route des Chateliers, la Cotinière

Synthèse des Rapports annuels 2019 des PAVEs des Communes de l'île d'Oléron

Présentation en Commission Intercommunale pour l'Accessibilité

Le 5 mars 2020

ÎLE D'OLÉRON
COMMUNAUTÉ DE COMMUNES

Plan de Mise en Accessibilité de la Voirie et des Espaces publics

RAPPEL

- Le Plan de Mise en Accessibilité de la Voirie et des Espaces publics (PAVE) a été mis en place sur l'île d'Oléron en 2011. Il comprend les préconisations de travaux à réaliser ainsi que leur estimation financière.

- Chaque année, la commission intercommunale pour l'accessibilité se réunit afin d'établir un état des lieux des travaux entrepris

Travaux d’accessibilité PAVEs 2019 par commune

- Dolus d’Oléron
- Le Château d’Oléron
- Saint-Denis d’Oléron
- Saint-Pierre d’Oléron

Dolus d'Oléron

Travaux réalisés en 2019 :

NOM DU LIEU	SITUATION GEOGRAPHIQUE	NATURE	MONTANT	PRÉVU AU PAVE
Chemin des Cossardes	Bussac	réfection de chaussée	3 000 €	non
Allée des Goélands	La Rémigeasse	réfection de chaussée	3 200 €	non
Allée des Alouettes	La Rémigeasse	réfection de chaussée	4 000 €	non
Rue Mouchedune	La Rémigeasse	réfection de chaussée	3 000 €	non
Voie accès la Cailletière	La Cailletière	réfection de chaussée	1 500 €	non
Rue des Jésuistes	Les Allards	réfection de chaussée	3 200 €	non
Rue du Four	Les Allards	réfection de chaussée	1 300 €	non
Route de la Cote	La Berguerie	réfection de chaussée	12 000 €	non
Grande rue	Centre-bourg	peinture de contraste visuel potelets	300 €	OUI

Dolus d'Oléron

Travaux prévus en 2020 :

► Plusieurs projets sont envisagés ou en cours (tous non prévus au PAVE) :

La réfection de la route de la Cote,

La réfection d'un canton situé grande Rue,

La réfection du pont d'Arceau, (en cours)

La création d'accotements rue du Bocage,

La création d'une voie appelée le Chemin des Vignes,

La réfection du Chemin James.

►Projets de mise en accessibilité des ERP :

A été décidé de consacrer 50 000 € par an sur les exercices 2020, 2021, 2022 et 2023 pour répondre aux besoins d'accessibilité identifiés.

Achat de matériels pour l'école élémentaire,

Rénovation des barres P2 et P5 du domaine de la Cailletière avec leur accessibilité,

Réfection complète du boulodrome municipal.

Le Château d'Oléron

Travaux réalisés en 2019 :

NOM DU LIEU	SITUATION GEOGRAPHIQUE	NATURE	PRÉVU AU PAVE
Boulevard Thiers	Centre-bourg	réfection de chaussée / bande podotactile	OUI
Rue Aliénor d'Aquitaine		réfection de chaussée / bande podotactile	
Boulevard Paquette		réfection de chaussée / bande podotactile	
Rue Béranger		réfection de chaussée	
Rue Alsace Lorraine		réfection de chaussée / bande podotactile	
Rue de la plaine		réfection de chaussée / bande podotactile	
Rue de Verdun		réfection de chaussée	
Rue Marceau		réfection de chaussée / bande podotactile	

Le Château d'Oléron

▲ Rue de Verdun

▲ Rue Aliénor d'Aquitaine - Boulevard Thiers

◄ Boulevard Thiers – Boulevard Paquette

Saint-Denis d'Oléron

Travaux réalisés en 2019 :

NOM DU LIEU	SITUATION GEOGRAPHIQUE	NATURE	MONTANT	PRÉVU AU PAVE
Square de VERDUN	Centre-bourg	Réfection de chaussée / Réhabilitation du square et du monument aux morts / bande podotactile	<u>Répartition</u> :	OUI
Rue de l'ORMEAU (RD 734)	Centre-bourg	Réfection de chaussée		Non
Rue de l'ABBAYE	Centre-bourg	Réfection de chaussée	- Commune :	Non
Rue BALLANGER	Centre-bourg	Réfection de chaussée	375 429 euros	Non
Rue Pierre METAYER	Centre-bourg	Réfection de chaussée	- Conseil	Non
Boulevard d'ANTIOCHE	Centre-bourg	Réfection de chaussée	Départemental:	Non
Phare de CHASSIRON	Chassiron	Réfection de chaussée	49 500 euros	Non
Port de plaisance	Port	Renouvellement de plots bois (hauteur et diamètre aux normes)		Non

Saint-Denis d'Oléron

Travaux prévus en 2020 :

- 1 place de stationnement réservée aux personnes en situation de handicap à créer au premier semestre 2020 (place de VEILLON)

- Mise en place de bande podotactiles suite à la déambulation de décembre 2019 :
 2 devant le DAB de la poste
 1 place du marché en haut des marches
 1 dans la salle de l'escale à l'intérieur a la base de l'escalier
 1 devant l'entrée de la salle sur le parquet devant la porte d'entrée principale

- Suppression d'un potelet rue de l'Ormeau au niveau au niveau du magasin « Marie Etoile »

- Matérialisation a la peinture bleue des deux places handicapées devant la supérette et d'une ligne jaune sur la place du marché libérant l'accès aux places.

Saint-Georges d'Oléron

Travaux réalisés en 2019 :

▲ Place de Sauzelle : remise aux normes des WC publics

▼ Office de tourisme de Boyardville

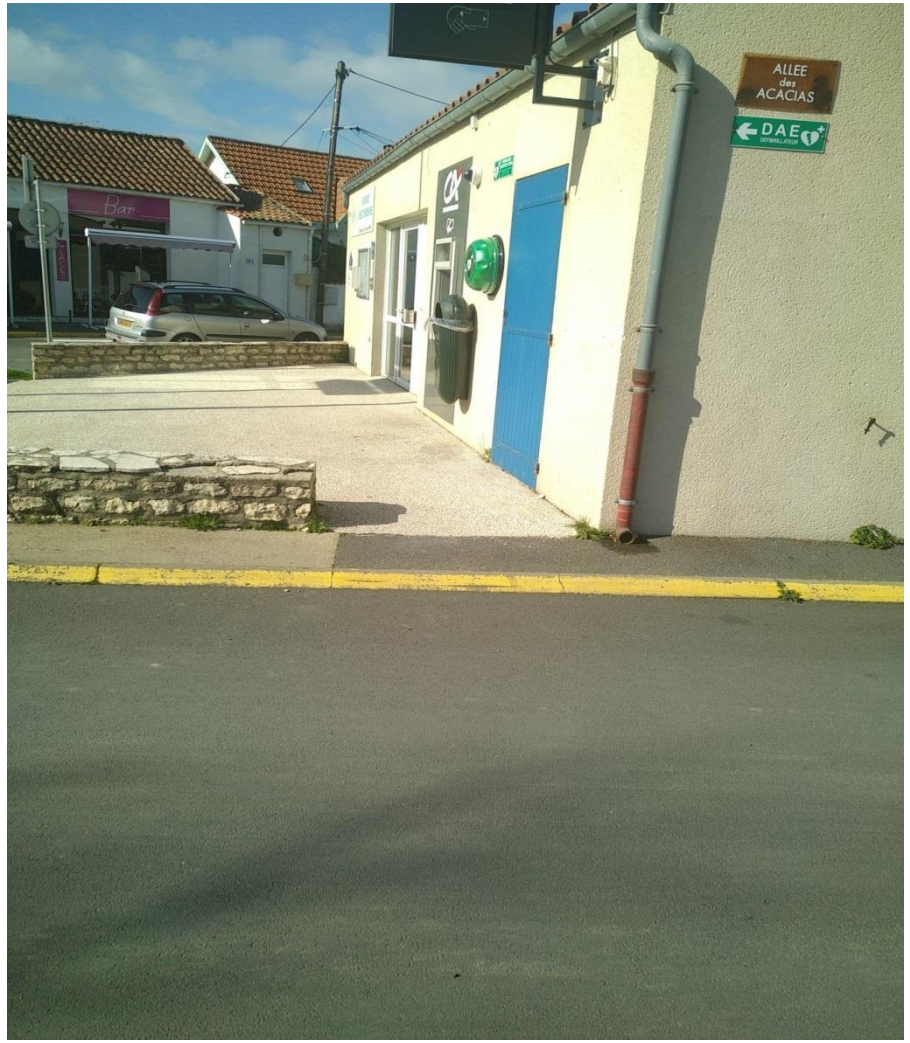

Saint-Georges d’Oléron

▲ Place PMR à Boyardville (avenue de l’Océan)

Saint-Pierre d'Oléron

Travaux réalisés en 2019 :

NOM DU LIEU	SITUATION GEOGRAPHIQUE	NATURE	MONTANT	PRÉVU AU PAVE
Rue de la Bouline	Centre-bourg	Réfection de chaussée, béton désactivé pour la voirie, les trottoirs, ressauts de 2 cm supprimé	74 259,48 € TTC (Par COLAS Sud-Ouest)	OUI
Rue du Fief Norteau	Centre-bourg	Réfection de chaussée, béton désactivé, bordures et caniveaux	771 398,40 € TTC (Par COLAS Sud-Ouest)	non
Maison du Garde Phare à la Cotinière	La Cotinière	Aménagement extérieur, cheminement du parking du Colombier aux commerces praticable		non

Saint-Pierre d'Oléron

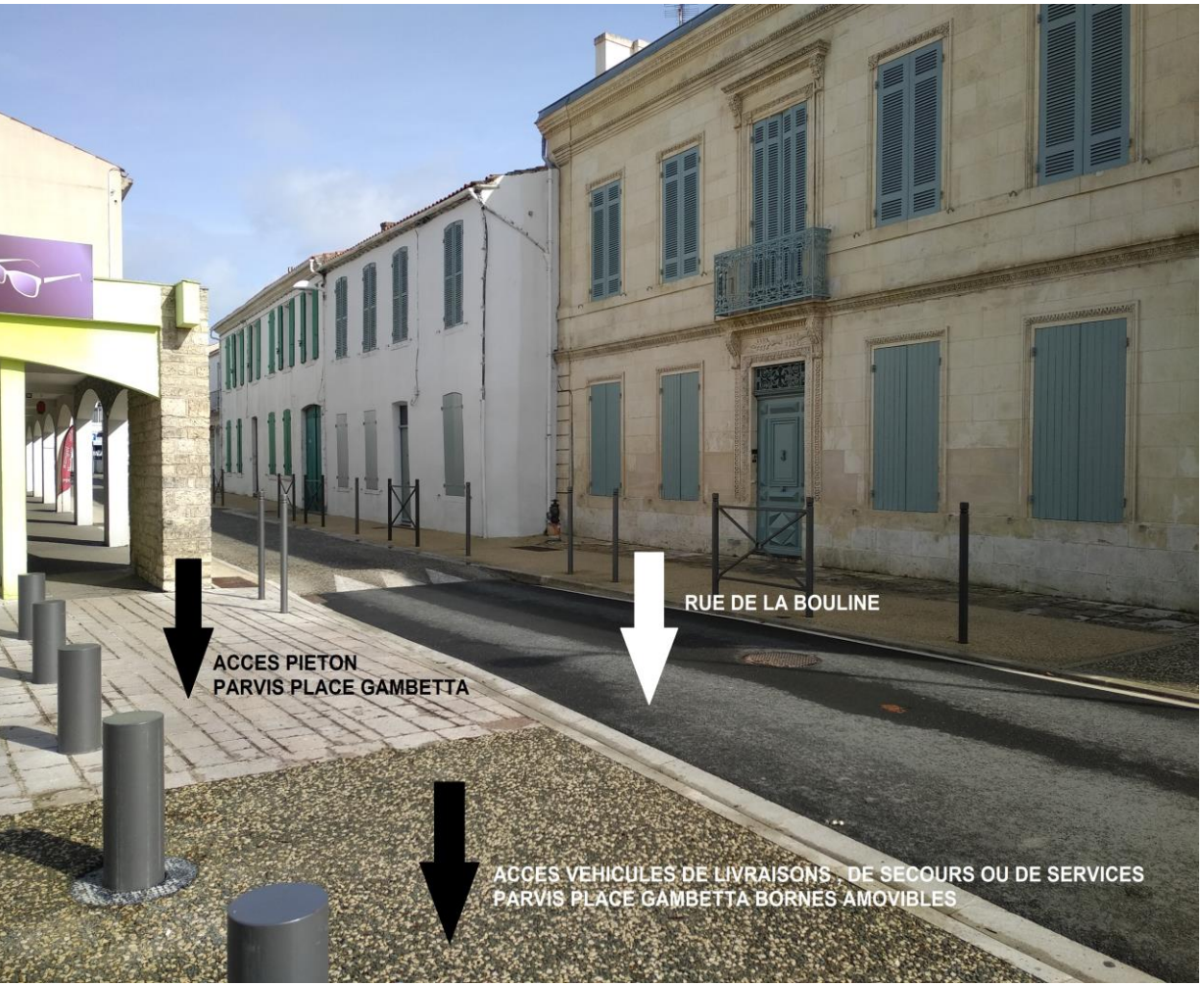

Saint-Pierre d'Oléron

▲ Intersection route des allées route du Fief Norteau

▲ Cheminement du parking du Colombier aux commerces à la Cotinière

▲ Aménagement extérieur le long de la Maison du Garde Phare à la Cotiniére

La-Brée-les-Bains

Travaux réalisés en 2019 :

NOM DU LIEU	SITUATION GEOGRAPHIQUE	NATURE	PRÉVU AU PAVE
Rue Adolphe Joussemet	Centre-bourg	Réfection de chaussée, trottoirs accessibles	Oui
Route de Saint-Denis	Route départementale	Réfection de chaussée, trottoirs accessibles	Non

→ Durant l'année 2019, la commune de La-Brée-les-Bains a organisé une réunion des commerçants du centre-bourg afin de favoriser et de maintenir les accès aux personnes en situation de handicap.

La-Brée-les-Bains

Travaux prévus en 2020 :

NOM DU LIEU	SITUATION GEOGRAPHIQUE	NATURE	PRÉVU AU PAVE
Du village des Boulassiers jusqu'au Douhet	Centre-bourg	Travaux de mise en accessibilité des pistes cyclables et piétons PMR	Oui

Evolution du taux d'accessibilité de la voirie et des espaces publics 2013-2018, dans le périmètre des PAVEs.

	Taux d'accessibilité 2013	Taux d'accessibilité 2014	Taux d'accessibilité 2015	Taux d'accessibilité 2016	Taux d'accessibilité 2017	Taux d'accessibilité 2018	Taux d'accessibilité 2019
Dolus d'Oléron	49,59%	53,48 %	53,48 %	53,61 %	53,80 %	53,80 %	**53,80 %**
Le Château d'Oléron	66,67 %	66,67 %	66,67 %	66,67 %	66,67 %	66,67 %	
Le Grand Village Plage	42,32 %	44,02 %	44,02%	44,66 %	44,66 %	44,66 %	**44,66 %**
La Brée-les-Bains	32,73%	32,73%	32,73%	32,73 %	35,22 %	35,22 %	**35,22 %**
Saint-Denis d'Oléron	26,54 %	26,54 %	33,40%	44,94 %	49,45 %		
Saint-Georges d'Oléron	57,33 %	57,33 %	57,38%	57,38 %	57,38 %	63,08 %	**63,08 %**
Saint-Pierre-d'Oléron	56,72 %	69,08 %	69,25%	69,26 %	70,47 %	71,79%	
Saint-Trojan-les-Bains	34,57 %	34,57 %	34,57 %	42 ,36 %	61,66 %	100 %	**100 %**

Nombre de places de stationnement réservées aux personnes en situation de handicap en 2019 (par rapport à 2018)

	Nombre de places de stationnement réservées aux personnes en situation de handicap
Dolus d'Oléron	**24**
Le Château d'Oléron	**48**
Le Grand Village Plage	13 **+ 2** = **15** (derrière la mairie)
La Brée-les-Bains	**12**
Saint-Denis d'Oléron	28 **+ 3** = **31** (2 places de Verdun et 1 place canton Saint Eutrope)
Saint-Georges d'Oléron	**61**
Saint-Pierre-d'Oléron	50 **+ 7** = **57** (4 au marché couvert, 1 place de Bonnemie, 2 rue Dubois Aubry)
Saint-Trojan-les-Bains	**31**

Candidature de représentant de handicap

. Candidature de Monsieur DUPLAT Olivier

- Âgé de 49 ans
- Installé sur Oléron depuis 1 an et demi
- Il a fait partie de l'AFTC (Association des Familles des Traumatisés Crâniens)
- En situation de handicap moteur et de handicap neurologique* suite à un accident
- A travaillé en tant qu'IDSR (Intervenant Départemental en Sécurité Routière) : sensibilisation des futurs conducteurs en témoignant de son accident personnel.
- Rencontre des problématiques d'accessibilité et souhaite témoigner au sein de la Commission.

. Appel aux candidatures de représentants de handicap : avril 2020

Informations diverses

. Retour sur les journées de l'accessibilité 2019

Propositions de contenu	Emanant de quelle structure/personne	Objectifs	Public cible	Durée	Lieu	Coût éventuel	Validé ou non par la CIA
Le 5 décembre 2019 :							
« Parcours dans le noir » par la drôle compagnie : espace totalement occulté avec sensations de froid, chaud, vent, pluie, matières, odeurs, etc. Parcours disponible au sein d'une salle poche des écoles, centres de loisirs, etc. sur une commune centrale (Saint-Pierre). Inauguration à 18h le jeudi 5 décembre *(Mr Proust)*	La drôle Compagnie	Sensibiliser au handicap visuel et au handicap de manière général avec échanges prévus et ateliers (groupe de 6 enfants par passage) Possibilité d'emprunter 2 fauteuils roulants.	Grand public Enfants scolarisés, leurs parents (en soirée), le personnel des structures (pendant la pause déjeuner), etc.	1h pour chaque classe Soit 4 classes par jour (CM2 et classes volontaires à partir d'un certain âge). 2 jours d'exposition	Musée de l'île d'Oléron	2000 € Pour une base de 2 jours d'exposition du parcours et 2 jours de montage / démontage.	Oui
Le 6 décembre 2019 :							
« Parcours dans le noir » par la drôle compagnie : espace totalement occulté avec sensations de froid, chaud, vent,	La drôle Compagnie	Sensibiliser au handicap visuel et au handicap de manière général	Grand public Enfants scolarisés, leurs parents (en soirée), le personnel des structures	De 9h à 17h. 1h pour chaque classe Soit 4 classes par jour (CM2 et classes	Musée de l'île d'Oléron	2000 € Pour une base de 2 jours d'exposition du parcours et 2	Oui

Informations diverses

pluie, matières, odeurs, etc. Parcours disponible au sein d'une salle poche des écoles, centres de loisirs, etc. sur une commune centrale (Saint-Pierre).		avec échanges prévus et ateliers (groupe de 6 enfants par passage) Possibilité d'emprunter 2 fauteuils roulants.	(pendant la pause déjeuner), etc.	volontaires à partir d'un certain âge). 2 jours d'exposition		jours de montage / démontage.	
Ma « Maison A'venir » *Accueil à 10h (avec Patrice)*	Resanté Vous	Sensibilisation à l'adaptation des pièces à vivre d'une maison sous la forme d'un camion qui se déplie en présence d'un ergothérapeute et d'un chargé de prévention.	Tout public Tous les aidants familiaux, proches ou professionnels.	De 10h à 16h	Commune de Saint-Pierre d'Oléron (place Gambetta)	0 €	Oui
Déambulation au sein d'une commune de l'île d'Oléron (en centre-bourg)	CdC Oléron	Sensibilisation du grand public à l'accessibilité des voiries publiques, établissements recevant du public et à la mise en place de dispositifs d'accessibilité (travaux possibles, etc.)	Membres de la commission accessibilité, élus, professionnels, représentants PMR.		A confirmer : Saint-Denis d'Oléron	0 €	Oui

Informations diverses

. Projet de mutualisation : les semaines de l’accessibilité

Dans le cadre des Journées Nationales Tourisme et Handicap, les sites culturels de la Communauté de communes de l’île d’Oléron proposent des visites sensorielles autour du patrimoine oléronais :

- A la Maison éco-paysanne le mardi 7 avril à 10h30 (suivie d'une dégustation de produits locaux) et le vendredi 10 avril à 15h.

- Au Port des salines le mardi 7 avril à 15h.

- Au musée de l’île d’Oléron le vendredi 10 avril à 10h30 (suivie d'une dégustation de produits locaux).

Visites gratuites et ouvertes à tous, sur réservation dans les sites respectifs.

► Proposition 2020 : Exposition au sein de l’eldorado de photos prises par le CEPMO sur le handicap. (Voir images en page 22). Du 5 au 19 avril.

Et diffusion du film *« Monsieur Deligny, vagabond efficace »* (La vie de Fernand Deligny, éducateur célèbre, et son désir de cinéma croisent son accueil d’enfants autistes. De l’hôpital d’Armentières en 1940 au hameau de Graniers, Deligny invente des lieux de vie qui permettent aux enfants et adolescents d’échapper à l’enfermement. Il crée du collectif et du réseau ; il invente un atelier permanent de recherche sur ce qui fait l’humain au–delà du langage.)

Déambulation avec les nouveaux élus.

En attente de confirmation.

Informations diverses

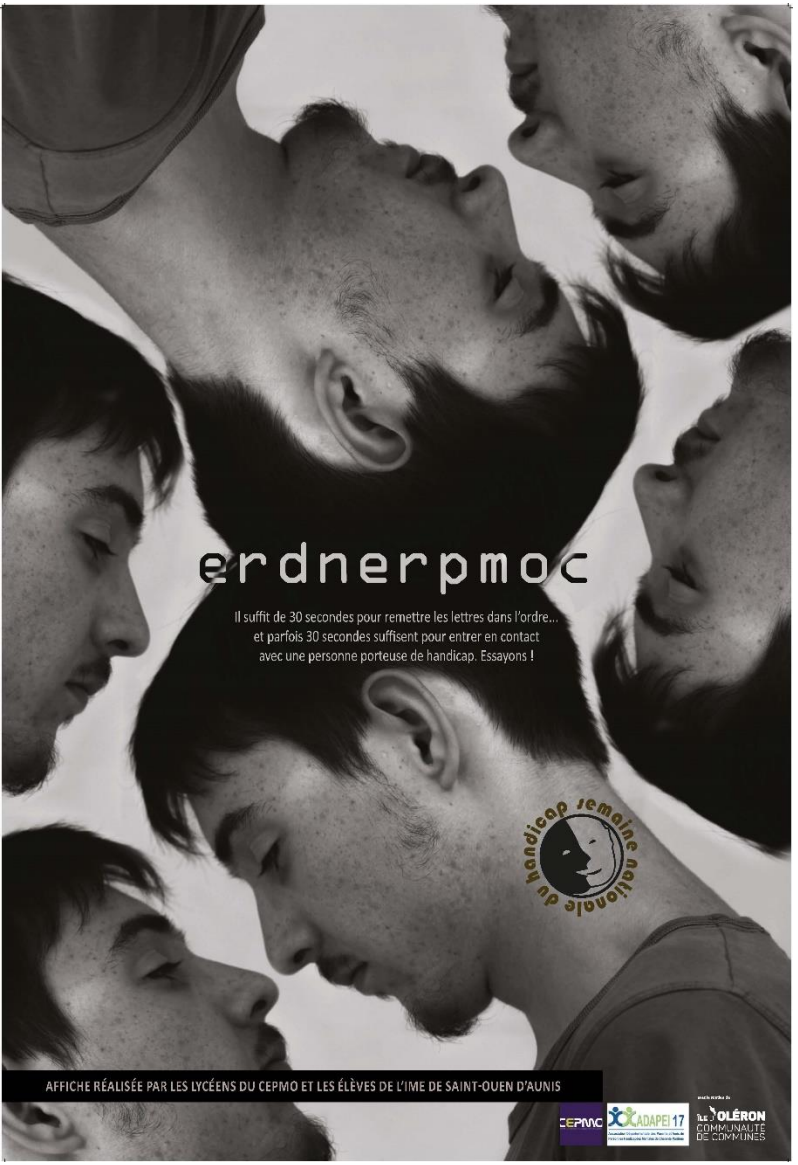

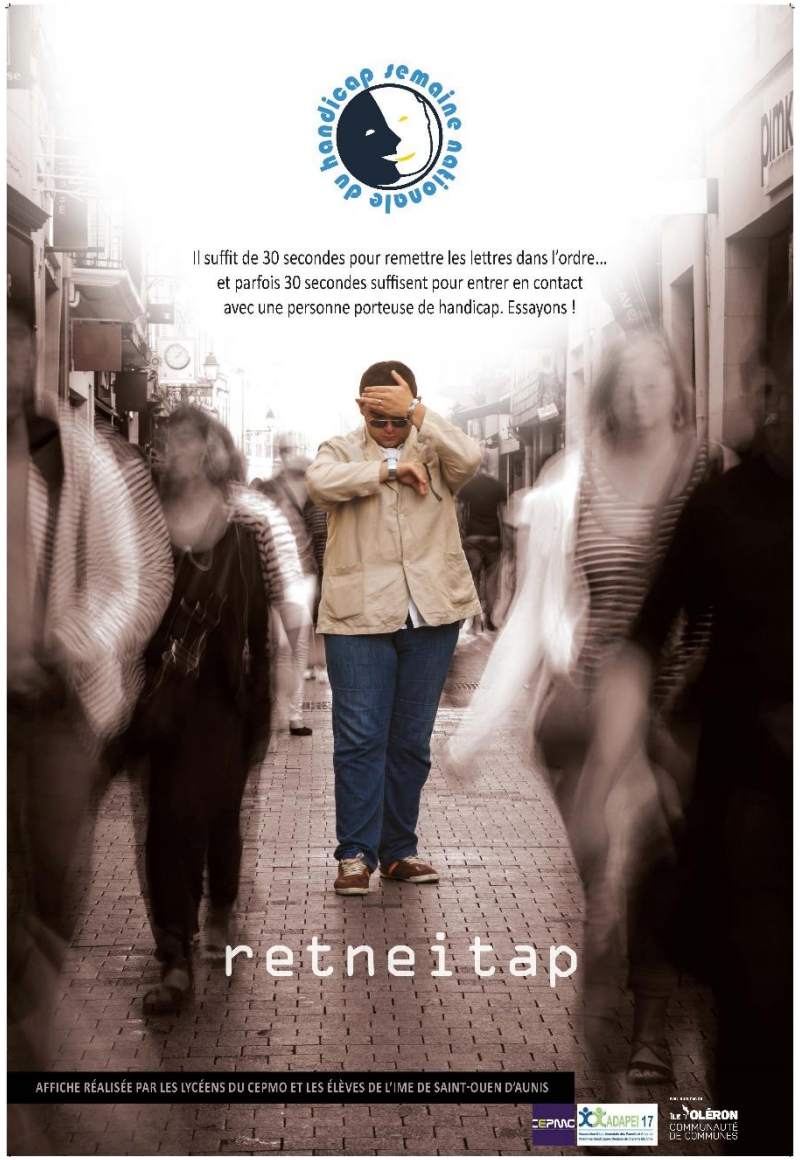

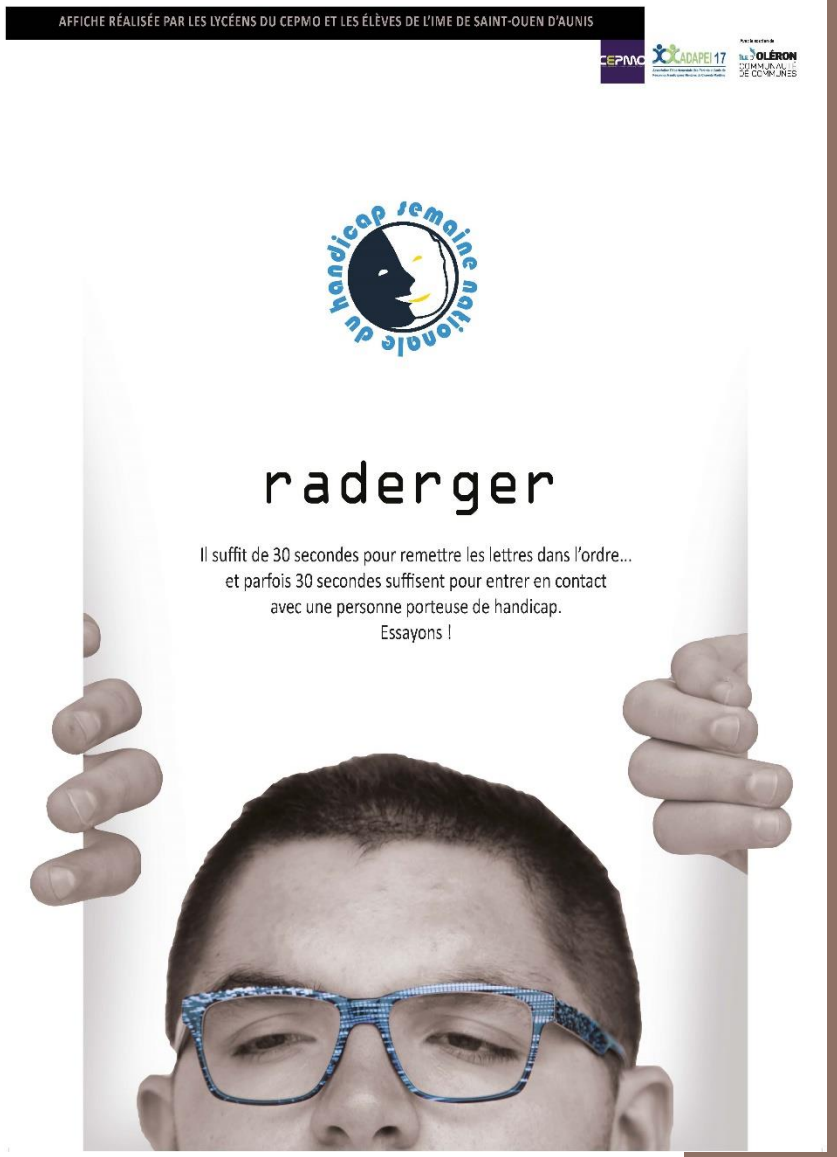

Informations diverses

. Calendrier des commissions accessibilité 2020